

An einen Haushalt

zugestellt durch Post.at



KIRCHBERG
OB DER DONAU



Gemeindeamt
Kirchberg ob der Donau
Ortsplatz 5, 4131 Kirchberg ob der Donau

☎ 07282/4601

e-mail: gemeindeamt@kirchberg-donau.at
www.kirchberg-donau.at

JAHRESINFORMATION 2026



Foto von Nisada Auer

Sprechstunde des Bürgermeisters

jederzeit nach telefonischer Vereinbarung 0664 / 39 160 12

Liebe GemeindebürgerInnen!

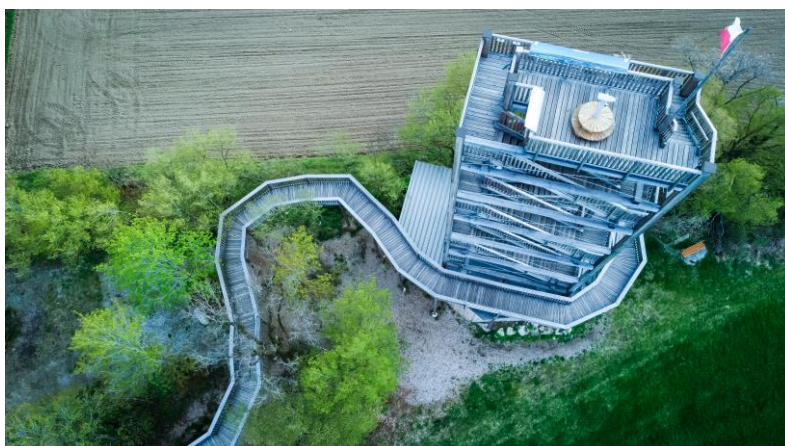
Mit dieser Broschüre möchten wir Ihnen wichtige Informationen unserer Gemeinde weitergeben. Alles, über Zeiten der Amtsstunden, Gebühren, Tarife und einen Veranstaltungskalender für 2026 haben wir hier in kurzer, übersichtlicher Form zusammengestellt. Alle aktuellen Informationen erhalten Sie weiterhin im Wege unserer Gemeindeinfo oder auf unserer Homepage. Ich wünsche Ihnen ein erfolgreiches, gesundes Jahr 2026.

Mit besten Grüßen
Ihr Bürgermeister Stefan Reisinger

Amtszeiten:

Montag	07:00 – 12:00 und 13:00 – 17:00 Uhr
Dienstag	07:00 – 12:00 und 13:00 – 18:00 Uhr
Mittwoch	07:00 – 13:00 Uhr
Donnerstag	07:00 – 12:00 und 13:00 – 17:00 Uhr
Freitag	07:00 – 13:00 Uhr

Parteienverkehr:	Montag – Freitag	08:00 – 12:00 Uhr
	Dienstag	16:00 – 18:00 Uhr

Telefonnummern und E-Mail:

BGM Stefan Reisinger	4601-16	stefan.reisinger@kirchberg-donau.at
AL Klaus Neumüller	4601-15	klaus.neumueller@kirchberg-donau.at
Roswitha Huber	4601-12	roswitha.huber@kirchberg-donau.at
Petra Pühringer	4601-13	petra.puehringer@kirchberg-donau.at
Christiane Rabeder	4601-11	christiane.rabeder@kirchberg-donau.at

BAUHOF

Wolfram Matscheko
Handy: 0664/3909627

Florian Mathe
Handy: 0660/9055977

KLÄRANLAGE

Reinhalteverband Mühlthal & Region
Böhmerwald, Iglbach 40, 4171 Auberg
☎ 07282/8525
office@rhv-muehlthal.at
☎ 07282/20659



STANDESAMTS- &
STAATSBÜRGERSCHAFTS-
VERBAND ROHRBACH

Seit 1. Jänner 2020

Stadtplatz 1-3
4150 Rohrbach-Berg

Tel: 07289/6255-800
e-mail: stav@rohrbach.ooe.gv.at

Beurkundungen von Geburten, Sterbefällen und Staatsbürgerschaftsnachweise werden in Rohrbach durchgeführt. Alle Urkunden (außer erstmaliger Eintrag der Geburt) sind bei jedem Standesamt erhältlich.

Bei Trauungen ist die Ermittlung der Ehefähigkeit in Rohrbach zu machen. Eine Hochzeit selbst, kann wie bisher in Kirchberg abgehalten werden.

GEMEINDERATSSITZUNGEN

26.02.2026	17.04.2026	03.07.2026
11.09.2026	23.10.2026	11.12.2026

BAUBERATUNGS- und BAUVERHANDLUNGSTERMINE

26.02.2026

26.03.2026

Änderungen vorbehalten!

GEMEINDEFUNKTIONÄRE

Bürgermeister	ÖVP	Stefan Reisinger
Vizebürgermeister	ÖVP	Siegfried Strasser
Gemeindevorstand	SPÖ	Reinhard Hartlmayr
Gemeinderat	ÖVP	Ing. Markus Hofer
	ÖVP	Hermann Peherstorfer
	ÖVP	Dipl.-Ing. Josef David Hofer
	ÖVP	Anna Grobner
	ÖVP	Agnes Peinbauer
	ÖVP	Johann Jungwirth
	ÖVP	Ing. Andreas Hofer
	SPÖ	Gerald Beismann
	SPÖ	Marcel Jakob Wiesinger
	SPÖ	Philipp Paulik
Prüfungsausschuss	SPÖ	Gerald Beismann
	ÖVP	Hermann Peherstorfer
	ÖVP	Johann Jungwirth
Bauausschuss	ÖVP	Ing. Markus Hofer
	ÖVP	Stefan Reisinger
	SPÖ	Günter Rothberger
Sozialausschuss	SPÖ	Marcel Jakob Wiesinger
	ÖVP	Ing. Markus Hofer
	ÖVP	Agnes Peinbauer
Jugendausschuss	ÖVP	Dipl.-Ing. Josef David Hofer
	ÖVP	Johann Jungwirth
	SPÖ	Marcel Jakob Wiesinger
Kulturausschuss	ÖVP	Anna Grobner
	SPÖ	Reinhard Hartlmayr
	ÖVP	Agnes Peinbauer

KINDERGARTEN

Gemeindekindergarten

Hauptstraße 10
4131 Kirchberg ob der Donau

☎ 07282/4652

[https://kindergarten-kirchberg.jimdo.com/
kindergarten@kirchberg-donau.at](https://kindergarten-kirchberg.jimdo.com/kindergarten@kirchberg-donau.at)

Öffnungszeiten:

Leiterin: Lara Hutsteiner
Gruppe 1 - Schmetterling

MO - DI 06:40 - 17:00 Uhr

MI 06:40 - 15:00 Uhr

DO - FR 06:40 - 13:00 Uhr

Sarah Hofer
Gruppe 2 - Schnecke

Verena Mayrhofer
Krabbelgruppe - Sonne

Öffnungszeiten Krabbelstube:

MO - MI 07:00 - 15:00 Uhr

DO - FR 07:00 - 13:00 Uhr

Mittagessen MO – MI (Kosten pro Mittagessen € 5,25)

Für alle Kinder bis zum Schuleintritt ist der Besuch des Kindergartens und der Krabbelstube **am Vormittag gratis**.

Die Kosten für die Nachmittagsbetreuung ab 13 Uhr sind einkommensabhängig und betragen 3% vom Familieneinkommen.

Mindestbeitrag für 3 Besuchstage € 36,00 – Höchstbeitrag € 92,00 pro Monat.

Die Kosten für die Busbegleitung betragen € 25,00 pro Monat.



am Bild v.l.n.r.

1. Reihe: Eva Maria Öttl, Magdalena Münichhofer, 2. Reihe: Verena Mayrhofer, Sarah Hofer, Bettina Katzinger, Bianca Bürger, 3. Reihe: Karin Heinetzberger, Lara Hutsteiner, Ida Andraschko

GEBÜHREN 2026

- **Meldebestätigung (Meldezettel):** € 2,10
(Verwendungszeck muss angegeben werden)
- **Reisepass mit Chip:** € 112,00
- **Kinderpass ohne Chip:** (bis 2 Jahre gebührenfrei) € 44,00
- **Personalausweis:** € 91,00
- **Staatsbürgerschaftsnachweis:** (bis 2 Jahre gebührenfrei) € 58,00
- **Polizeiliches Führungszeugnis/Strafregisterbescheinigung** € 26,00
- **Grundbuchsauszug** € 2,18

HUNDEABGABE

- € 50,00 für jeden Hund
- € 30,00 für einen Wachhund (gesetzliche Voraussetzungen müssen gegeben sein).
- € 30,00 für Hunde die für die Ausübung eines Erwerbs oder Berufs notwendig sind.

Laut OÖ. Hundehaltesgesetz ist jeder Hund ab 12 Wochen gebührenpflichtig und somit beim Gemeindeamt zu melden.

WASSERGEBÜHREN	Brutto	KANALGEBÜHREN	Brutto
Grundgebühr/jährlich (inkl. 50m ³)	€ 129,25	Grundgebühr /jährlich (inkl. 50m ³)	€ 290,95
Wassergebühr /m ³	€ 2,59	Benützungsgebühr /m ³	€ 5,82
Zählermiete /monatlich	€ 2,59	Benützungsgebühr für Grundstücke von denen nur Niederschlagswässer	
Wassergebührenpauschale monatlich (kein Zähler)	€ 9,21	abgeleitet werden /jährlich (500m ²)	€ 80,81
Wasseranschlussgebühr:		angelieferte Senkgrubeninhalte	€ 6,05
€ 21,52 pro m ² der Bemessungsgrundlage mindestens aber € 3.228,50		Kanalanschlussgebühr:	
		€ 35,89 pro m ² der Bemessungsgrundlage mindestens aber € 5.384,50	

ABFALLGEBÜHREN:

Die Entrichtung der jährlichen Abfallgebühr berechtigt zur 4-wöchigen Entleerung der Mülltonne und Benützung sämtlicher Einrichtungen des Bezirksabfallverbandes z.B.: Abfallsammelzentren, Papierabfuhr, Biomüll, Kompostieranlage, ...

Die jährliche Abfallgebühr für 13 Abfahren beträgt:

je Abfalltonne oder Abfallsack bis 80 l Inhalt	€ 191,40
je Abfalltonne mit 120 l Inhalt	€ 229,90
je Abfalltonne mit 240 l Inhalt	€ 402,60
je Container mit 770 l Inhalt	€ 1.282,60
je Container mit 1.100 l Inhalt	€ 1.820,50
für 1-Personenhaushalte oder nur zeitweise bewohnte Objekte	€ 134,20
je zusätzlicher Abfallsack mit 80 l	€ 6,60

Für zusätzlich einzelne Abfahren können Wertmarken angekauft werden

je zusätzl. Entleerung einer Abfalltonne	
mit 80 l Inhalt	€ 14,72
mit 120 l Inhalt	€ 17,68
mit 240 l Inhalt	€ 30,97
je zusätzliche Entleerung eines Abfallcontainer	
mit 770 l Inhalt	€ 98,66
mit 1100 l Inhalt	€ 140,04

Alle Beträge inklusive 10 % MWSt.

GELBER SACK

Jeder Haushalt bekommt jährlich 12 kostenlose Säcke zugestellt. Bei Bedarf gibt es zusätzliche kostenlose Säcke am Gemeindeamt.

Es werden alle leeren Verpackungen aus Kunststoff, Materialverbunden (zB.: Tetra Pak) und Metall sowie Styropor-Verpackungen im Gelben Sack gesammelt.

Die Säcke bitte am gleichen Standort wie die Restabfalltonne bereitstellen.

Es können mehrere Gelbe Säcke zur Abfuhr bereitgestellt werden.

BIOABFALL

Nutzen Sie für Küchen- und Gartenabfälle den Biosack für private Haushalte. Alle gesammelten biogenen Abfälle werden professionell und umweltfreundlich kompostiert und zu Qualitätskomposterde verarbeitet.

Durch die Teilnahme an der Biomüllabfuhr entstehen keine weiteren Kosten. Sie sind bereits in der Abfallgebühr enthalten. Biomüllsäcke (Papier- oder Maisstärkesäcke) können jederzeit (104 Stück im Jahr) am Gemeindeamt abgeholt werden. Ausnahmslos diese Säcke werden bei der Bioabfuhr mitgenommen! **Bitte die Biosäcke immer erst am Morgen des Abfuhrtages zur Sammelstelle bringen!**

KOMPOSTIERUNG

Für größere Mengen von Grünschnitt (bis 2 m³ je Anlieferung) und Strauchschnitt (bis 4 m³ je Anlieferung) besteht bei unserem Gemeindekompostierer Anton Lehner, Ebersdorf 5, 4131 Kirchberg ob der Donau, die Möglichkeit zur kostenlosen Abgabe.

TEXTILSAMMLUNG

Die Textilsäcke können im ASZ abgegeben werden.
Textilsäcke sind am Gemeindeamt kostenlos erhältlich.

SILOFOLIENSAMMLUNG

Der BAV Rohrbach führt jedes Jahr eine kostenlose Sammlung von Fahrsilofolien und Wickelfolien von Rundballen sowie Netzen & Schnüren durch. In jedem ASZ gibt es dazu auch Sammelsäcke um € 3,00 (1 Rolle = 10 Säcke) zu kaufen. Ganzjährig ist eine Abgabe im ASZ kostenpflichtig zum Preis von € 5,00 je Sack möglich.

Netze und Schnüre dürfen nicht in der Abfalltonne entsorgt, bzw. der Müllabfuhr mitgegeben werden!

ASZ - Neu seit 1. September 2025 Einheitliche Annahmekriterien in den ASZ

In den ASZ gelten seit 1.9.2025 einheitliche Annahmekriterien und Preislisten vor allem für Abfälle aus dem Baubereich - für mehr Klarheit, weniger Diskussionen und ein faires System für alle.

Altstoffe und Problemstoffe können weiterhin kostenlos abgegeben werden. Haushaltsübliche Mengen an Sperrabfall (bis zu 3 m³ pro Jahr) wie Polstermöbel, Ski oder Teppiche sind ebenfalls weiterhin kostenlos – finanziert über die Abfallgebühr und Stoffertlöse.

Für Abfälle, die nicht haushaltsüblich sind – etwa große Mengen Bauschutt, Abbruchholz oder spezielle Materialien – gelten künftig landesweit klare, einheitliche Gebühren.

Bei Rückfragen ist der BAV Rohrbach Ansprechpartner – nicht das ASZ Personal. Alle Annahmekriterien und Preise sind auf der Homepage vom BAV

Sammlung für Tierkörper und tierische Abfälle bis 35 kg

Für die Entsorgung der Tierkörper gibt es im Altstoffsammelzentrum Sammelcontainer, die gekühlt und geruchsdicht verschlossen sind. Die Anlieferung ist täglich von 00:00 bis 24:00 Uhr möglich.

Alle verendeten Haus- und Nutztiere ab 35 kg werden kostenlos vor Ort von der Tierkörperverwertung abgeholt. Bitte kontaktieren Sie direkt die TKV Oberösterreich unter der Telefonnummer 0800 99 88 997 oder online <https://www.tkv-gruppe.at/>

VERANSTALTUNGSKALENDER 2026

Datum	Veranstaltungen	Ort	Uhrzeit
Jänner			
2.1.	MÜLL		
5.1.	Rehauspielen	DA`Wirt, Koblmüller	19 Uhr
8.1.	SB Kegeln in Altenfelden PV Kegeln in Arnreit	GH Zeller Wirtin z`Arnreit	14 Uhr 14 Uhr
13.1.	Gymnastik mit Herta – jeden DI bis Ostern	Turnsaal	17, 18:15 Uhr
16.-17.1.	Ortsmeisterschaften Eisstock	Mayrhof	16 Uhr
18.1.	Familienmesse	Pfarrkirche	9:30 Uhr
21.1.	Papier		
22.1.	PV Kegeln in Arnreit	Wirtin z`Arnreit	14 Uhr
29.1.	SB JHV und Jahresrückblick 2025	GH Koblmüller	14 Uhr
30.1.	MÜLL		
Februar			
5.2.	SB Kegeln in Altenfelden	GH Zeller	14 Uhr
5.2.	PV Kegeln in Arnreit	Wirtin z`Arnreit	14 Uhr
7.2.	Vereinsskifahrt	Flachauw./Zauchensee	
10.2.	Messe verst. SB Mitglieder + Frühstück	Pfarrkirche	8 Uhr
13.2.	Maskenball Musikverein	GH Koblmüller	20 Uhr
15.2.	Wortgottesfeier	Pfarrkirche	9:30 Uhr
15.2.	Blunzen & Leberschädel Sonntag	GH Zalto	11:30 Uhr
16.2.	Gelber Sack		
16.-18.2.	Heringsschmaus & Fischgerichte	GH Aumüller	
17.2.	Kinderfasching	Pfarrheim	14 Uhr
19.2.	PV Kegeln in Arnreit	Wirtin z`Arnreit	14 Uhr
19.2.	Frauentag im Oberen Mühlviertel (KFB)	Wildparkwirt	9 - 16:30 Uhr
26.2.	GR-Sitzung	Gemeindeamt	19:30 Uhr
27.2.	MÜLL		
27.2.	Vortrag Fairtrade: Eindr. Ost- und Westafrika	GH Koblmüller	20 Uhr
28.2.	Musikergottesdienst	Pfarrkirche	19 Uhr
März			
1.3.	Familienfasttag, Suppenonntag	Pfarrheim	ab 9:15 Uhr
5.3.	SB Kegeln in Altenfelden	GH Zeller	14 Uhr
5.3.	PV Kegeln in Arnreit	Wirtin z`Arnreit	14 Uhr
7.3.	JHV RC-Kiberg	GH Zalto	19 Uhr
14.3.	JHV Feuerwehr	GH Zalto	19:30 Uhr
15.3.	Familienmesse	Pfarrkirche	9:30 Uhr
18.3.	Papier		
20.3.	Vortrag KG "Gekonnt Kontern"	Pfarrheim	19:00 Uhr
22.3.	Rindfleisch Sonntag	GH Zalto	11:15 Uhr
22.3.	1. Heimspiel TSU Kirchberg	Sportplatz	15:30 Uhr
27.3.	MÜLL		
28.3.	Quizshow, RC Kiberg	GH Koblmüller	19:30 Uhr
29.3.	Palmsonntag , Palmweihe	Pfarrkirche	8:15 Uhr
30.3.	Gelber Sack		
30.3.-1.4.	Ratschen		

April			
2.4.	SB Wanderung	Umkehrschleife	13 Uhr
4.4.	Feuerlöscherüberprüfung	Zeughaus	8-12 Uhr
4.4.	Osternacht	Pfarrkirche	20 Uhr
5.4.	Ostergottesdienst	Pfarrkirche	8:30 Uhr
6.4.	Ostermontag , Hl. Messe	Pfarrkirche	8:30 Uhr
17.4.	Räumungsübung	VS, Kindergarten	10 Uhr
17.4.	GR-Sitzung	Gemeindeamt	20 Uhr
19.4.	Familienwortgottesfeier	Pfarrkirche	9:30 Uhr
23.4.	SB Ripperlessen	GH Kaltenbrunn	12 Uhr
24.4.	MÜLL		
24.4.	Lange Nacht der BibliOÖtheken	Pfarrheim	17-22 Uhr
24.4.	FF Übung		19:30 Uhr
26.4.	Kirchweihfest, Kirtag	Pfarrkirche, Ortsplatz	8:30 Uhr
30.4.	Maibaumaufstellen – Ortsbauern, Grillerei	Ortsplatz, DA`WIRT	17/18 Uhr
Mai			
1.5.	Staatsfeiertag , TSU Minigolfturnier	Minigolfplatz	13:30 Uhr
2.5.	Frühjahrskonzert Musikverein	Turnsaal	20 Uhr
3.5.	Floriani-Messe	Pfarrkirche	8:30 Uhr
7.5.	SB Monatswanderung	Umkehrschleife	13 Uhr
8.5.	PV Muttertagsfeier	GH Kaltenbrunn	12 Uhr
9.5.	Frühlingsausfahrt, RC Kiberg		
11.5.	Gelber Sack		
13.5.	Papier		
14.5.	Christi Himmelfahrt , Hl. , Maiandach Kfb	Pfarrkirche	8:30/19:30 Uhr
16.5.	Erstkommunion	Pfarrkirche	10 Uhr
17.5.	Familienmesse	Pfarrkirche	9:30 Uhr
21.5.	SB Wallfahrt		
22.5.	MÜLL		
22.5.	FF Übung - Frühjahrsübung		19:30 Uhr
24.5.	Pfingsten , Hl. Messe	Pfarrkirche	8:30 Uhr
25.5.	Pfingstmontag , Hl. Messe	Pfarrkirche	8:30 Uhr
30.5.	60-Jahr-Jubiläum VS Kirchberg	Turnsaal	14 Uhr
31.5.	Jubelhochzeiten, Maiandacht	Pfarrkirche, Peinbauer	9:30/19:30 Uhr
Juni			
4.6.	Fronleichnam , Hl. Messe anschl. Prozession	Pfarrkirche	8:30 Uhr
11.6.	SB Monatswanderung	Umkehrschleife	13 Uhr
13.6.	RC Kiberg Ausfahrt		
19.6.	MÜLL		
21.6.	Familienwortgottesfeier	Pfarrkirche	9:30 Uhr
22.6.	Gelber Sack		
26.-28.6.	Burgstallfest	Burgstall	
28.6.	Firmung, Abt. Lukas	Altenfelden	9:30 Uhr

Juli			
2.7.	SB Monatswanderung	Umkehrschleife	13 Uhr
3.7.	GR-Sitzung	Gemeindeamt	20 Uhr
4.7.	Festabschluss	Zeughaus	19:30 Uhr
4.7.	Dampfschiff Schönbrunn, Mostroas	Linz - Obermühl	13-16 Uhr
8.7.	Papier		
11.7.	RC-Kiberg Ausfahrt		
17.7.	MÜLL		
19.7.	Wortgottesfeier	Pfarrkirche	9:30 Uhr
25.-26.7.	TSU Fußball Ortscup & Frühschoppen	Sportplatz	12:30, 10 Uhr
August			
3.8.	Gelber Sack		
8.8.	RC-Kiberg Ausfahrt		
14.8.	MÜLL		
14.8.	Hofheuriger	DA'Wirt, Koblmüller	18 Uhr
15.8.	Mariä Himmelfahrt , Kräuterweihe und Agape	Pfarrkirche	8:30 Uhr
16.8.	Wortgottesfeier	Pfarrkirche	9:30 Uhr
22.-23.8.	FF-Ausflug		
28.-30.8.	Ausflug Musikverein		
September			
2.9.	Papier		
3.9.	SB Monatswanderung	Umkehrschleife	13 Uhr
6.9.	Familienfest auf der Donauwiesn	Exlau	13-18 Uhr
6.9.	Hl. Messe anschl. Anbetungstag	Pfarrkirche	8:30 Uhr
11.9.	MÜLL		
11.9.	GR-Sitzung	Gemeindeamt	20 Uhr
12.9.	Sparvereinausflug Kirchberg		
12.9.	RC Kiberg Ausfahrt		
13.9.	Kirtag	Obermühl	
13.9.	Dampfschiff Schönbrunn - Schifffahrt Kirtag Obermühl	Linz - Obermühl	9 Uhr
13.9.	OÖ Ortsbildmesse	Kleinzell i.M.	
14.9.	Gelber Sack		
16.9.	Ü60 Wanderung		
20.9.	FF-Übung - Herbstübung		13:30 Uhr
20.9.	Wortgottesfeier	Pfarrkirche	9:30 Uhr
22.-24.9.	SB Ausflug		
25.9.	Gemeindeausflug		
Oktober			
1.10.	SB Monatswanderung	Umkehrschleife	13 Uhr
3.10.	Ortsmeisterschaft Asphaltstock	Sportplatz	13 Uhr
4.10.	Erntedankfest	Pfarrkirche	9:30 Uhr
4.10.	Weißwurst Frühschoppen	GH Zalto	10 Uhr
9.10.	MÜLL		
18.10.	Familienwortgottesfeier	Pfarrkirche	9:30 Uhr
23.10.	Gelber Sack		
23.10.	GR-Sitzung	Gemeindeamt	20 Uhr
29.10.	Papier		
31.10.	Fairtrade Frühstück	Pfarrheim	8-11 Uhr

November			
1.11.	Allerheiligen , Hl. Messe, Totengedenken	Pfarrkirche, Friedhof	8:30, 14 Uhr
5.11.	SB Kegeln	GH Zeller	14 Uhr
6.11.	MÜLL		
7.11.	Kartn Spün, RC Kiberg	GH Koblmüller	19 Uhr
8.11.	Donauprozession	Kirche Obermühl	10:15 Uhr
15.11.	Familienmesse	Pfarrkirche	9:30 Uhr
21.22.11.	Buchausstellung mit Pfarrcafe	Pfarrheim	14-17 Uhr
27.11.	FF-Übung - Übungsabschluss		19:30 Uhr
29.11.	Hl. Messe mit Adventkranzweihe	Pfarrkirche	8:30 Uhr
29.11.	Bratwürstel Sonntag	GH Zalto	10 Uhr
Dezember			
3.12.	SB Kegeln	GH Zeller	14 Uhr
4.12.	MÜLL		
4.12.	Gelber Sack		
6.12.	Weihnachtsmarkt	Ortsplatz	14-18 Uhr
8.12.	Mariä Empfängnis , Hl. Messe	Pfarrkirche	8:30 Uhr
11.12.	GR-Sitzung	Gemeindeamt	19:30 Uhr
18.12.	SB Weihnachtsfeier	GH Koblmüller	12 Uhr
19.12.	TSU Punschstand	Sportplatz	14 Uhr
20.12.	Familienwortgottesfeier	Pfarrkirche	9:30 Uhr
23.12.	Papier		
24.12.	Friedenslichtaktion		ab 8 Uhr
24.12.	Kinderweihnacht	Pfarrkirche	16 Uhr
24.12.	Mette, Ausschank FF nach Mette	Pfarrkirche, Wikingerhof	22 Uhr
25.12.	Christtag , Hl. Messe	Pfarrkirche	8:30 Uhr
26.12.	Stefanitag , Hl. Messe	Pfarrkirche	8:30 Uhr
31.12.	<i>Silvester, Jahresschlussandacht</i>	Pfarrkirche	16 Uhr

ABFALLKALENDER 2026

MÜLLABFUHR 4-WÖCHIG

Freitag, 2. Jänner 26	Freitag, 22. Mai 26	Freitag, 9. Oktober 26
Freitag, 30. Jänner 26	Freitag, 19. Juni 26	Freitag, 6. November 26
Freitag, 27. Februar 26	Freitag, 17. Juli 26	Freitag, 4. Dezember 26
Freitag, 27. März 26	Freitag, 14. August 26	
Freitag, 24. April 26	Freitag, 11. September 26	

Mülltonnen und -container müssen ab 6.00 Uhr bereit stehen!

Die Fahrtroute des Müllabfuhr-Wagens kann jederzeit geändert werden.

GELBER SACK 6-WÖCHIG

Montag, 5. Jänner 26	Montag, 11. Mai 26	Montag, 14. September 26
Montag, 16. Februar 26	Montag, 22. Juni 26	Freitag, 23. Oktober 26
Montag, 30. März 26	Montag, 3. August 26	Freitag, 4. Dezember 26

Gelbe Säcke müssen ab 6.00 Uhr bereit stehen!

Die Fahrtroute des Müllabfuhr-Wagens kann jederzeit geändert werden.

ALTPAPIERABFUHR 8-WÖCHIG

Mittwoch, 21. Jänner 2026	Mittwoch, 2. September 2026
Mittwoch, 18. März 2026	Donnerstag, 29. Oktober 2026
Mittwoch, 13. Mai 2026	Mittwoch, 23. Dezember 2026
Mittwoch, 8. Juli 2026	

Bitte die Papiertonne unbedingt ab 6.00 Uhr bereitstellen!

Bei Fragen betreffend die Abfallabfuhr wenden Sie sich direkt an den

<p style="text-align: center;">Öffnungszeiten</p> <p style="text-align: center;">Rohrbach</p> <p>MO 8-12 Uhr u 13-18 Uhr</p> <p>MI 13-18 Uhr</p> <p>FR 8-12 Uhr u 13-18 Uhr</p> <p>SA 8-12 Uhr</p> <p style="text-align: center;">Altenfelden</p> <p>MI u FR 8-12 Uhr u 13-18 Uhr</p> <p>SA 8-12 Uhr</p> <p style="text-align: center;">St. Martin i.M.</p> <p>DI u FR 8-12 Uhr u 13-18 Uhr</p> <p>SA 8-12 Uhr</p> <p style="text-align: center;">Lembach i.M.</p> <p>MO u FR 8-12 Uhr u 13-18 Uhr</p> <p>DI 8-12 Uhr</p>	<div style="text-align: center;">  <p style="font-size: small;">BEZIRKSABFALLVERBAND ROHRBACH</p> </div> <p style="text-align: center;">Bezirksabfallverband Rohrbach Umfahrung Süd 3, 4150 Rohrbach Telefon: 07289/6925, Fax: DW 13 e-mail: office@bav-rohrbach.at http://www.ooe-bav.at/rohrbach</p> <div style="text-align: center;">  </div>
--	--